

Thomas Born

*1951
186 cm
mittelblond
grün-braune Augen

Hamburg

Englisch
Berlinerisch, Hamburgisch, Schwäbisch

Karate | Dt. Meister, 5. Dan, ehem. Kapitän der Nationalmannschaft
Judo | Dt. Meister, 2. Dan, ehem. Olympiakader
Kickboxen | 2-facher Europameister

Skifahren, Fallschirmspringen, Umgang mit Schusswaffen

PKW, Motorrad



foto: jim rakete

Film (Auswahl)

2011 **Der perfekte Mann** | Kino | Regie: Vanessa Jopp
Sams im Glück | Kino | Regie: Peter Gersina
2008 **Wilsberg** Das Jubiläum | ZDF | Regie: Reinhard Münster
Man liebt sich immer zweimal | Sat.1 | Regie: Holger Haase
2006 **Küstenwache** | ZDF | Regie: Ed Ehrenberg
2004 **Der Clown** | Kino | Regie: Sebastian Vigg
2003 **Cowgirls** | Kino | Regie: Mark Schlichter
Die Wache | RTL | Regie: Carsten Meyer-Grohbrügge
2002 **Großstadtrevier** | ARD | Regie: Wolfgang Stier
Die Anstalt Alter Ego | Sat.1 | Regie: Rolf Wellingerhof
Balko | RTL | Regie: Peter Krohn
2000 **Stan Becker** Ein Mann ein Wort | Sat.1 | Regie: Ralph Bohn
2000-1998 **Die rote Meile** | Serienrolle | Sat.1 | Regie: Michel Bielawa, Ed Ehrenberg
1998 **Das Casinoschiff** | RTL | Regie: Michel Bielawa
Tatort Geschwisterliebe | ARD | Regie: Mark Schlichter
1997 **Der König von St. Pauli** | Serienrolle | Sat.1 | Regie: Dr. Dieter Wedel
1996 **Der Ausbruch** | ZDF, arte | Regie: Mark Schlichter
1995 **Peter Strohm** Die Kröte | ARD | Regie: Peter Kahane
1990 **Taxi nach Kairo** | Kino | Regie: Frank Ripplloh

Sonstiges

2003-2000 **Choreografien** für US-Actionfilme
1990 **Teil-Inszenierung** „Roberto Zucco“ | Thalia-Theater | Regie: Wilfried Minks

Ausbildung

Workshops Actors Studio L.A., Universal Studios L.A.

Thomas Born

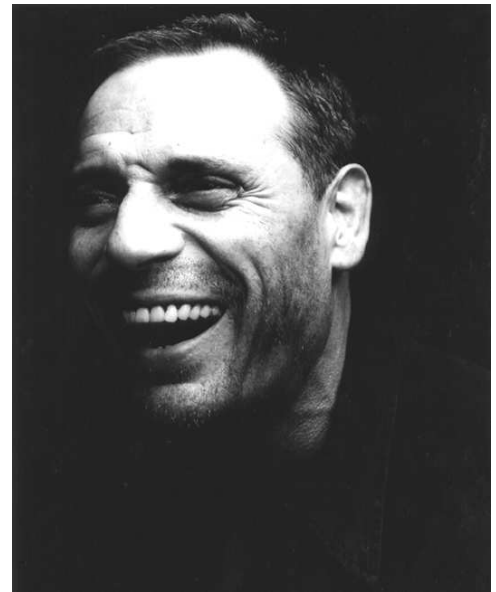

fotos: jim radete (1+2) achim multhaupt (3)



martin glahn management

T 0221 941 94 38 | F 0221 941 94 58 | Manderscheider Str. 8 | D-50937 Köln | mail@martinglahn.de